

ASIENTO DUCHA SINTETICO

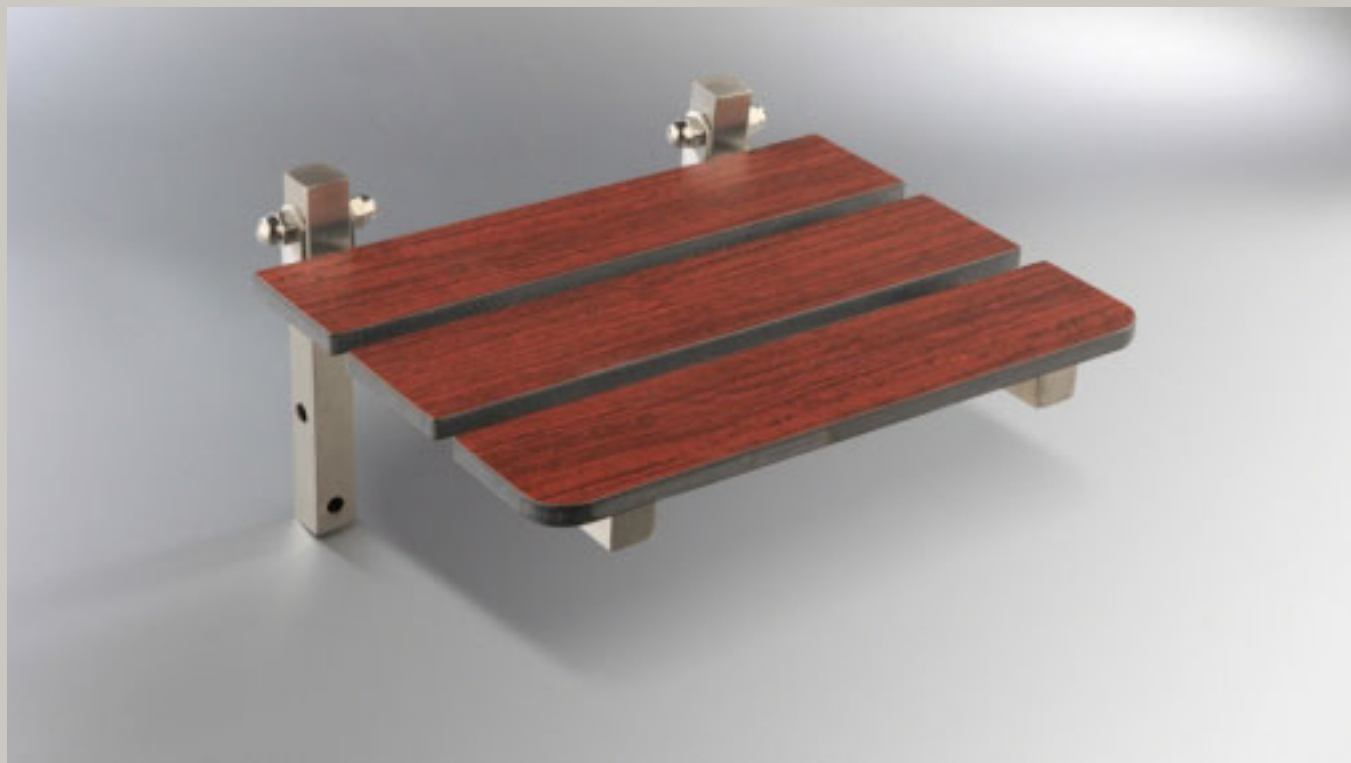

PRODUCTO

CÓDIGO	I7020SSM
DENOMINACIÓN	Asiento de ducha abatible para ducha sintético imitación madera
SERIE	Asistenciales
DESCRIPCIÓN	<p>Fabricado con estructura de acero inoxidable AISI304 y asiento fenólico de gran robustez imitando lamas madera</p> <p>El plástico de fabricación le confiere al asiento propiedades antibacterianas e ignífugas</p> <p>Soporta, con máximo de seguridad, hasta 110 kg de peso (siempre que la pared sobre la que se ancla los admita)</p> <p>Acorde con la normativa ADA (American Disabilities Act) de eliminación de barreras arquitectónicas</p> <p>Recomendada para uso de minusválidos y personas mayores</p> <p>Apropiado para colectividades</p>

ASIENTO DUCHA SINTETICO

FICHA TÉCNICA

MATERIALES Tubo cuadrado de acero inoxidable AISI304 de 25x25mm x €1,2mm
Lamas de resina fenólica de 12mm de espesor

ACABADO Imitación madera

DIMENSIONES 355 x 312 x 204 mm
2,84 kg

EMBALAJE UNITARIO Caja de cartón blanca
330 x 370 x 60 mm
0,0074 m³
3,02 kg

REEMBALAJE Caja de cartón de color marrón
10 uds
760 x 350 x 340
0,090 m³
31,30 kg

CARACTERÍSTICAS Asiento ducha de fijación a pared fabricado en acero inoxidable y resina fenólica
Sujección a pared por seis tornillos pasantes sobre agujeros en base en cada apoyo.
Máxima fuerza dinámica admisible: 120 kg (la pared donde esté instalada la barra debe ser capaz de soportar no menos del doble de dicha carga dinámica.
Altura recomendada de instalación: 50 cm
Acorde con A.D.A. (American with disabilities Act) de eliminación de barreras arquitectónicas

USO Asistencia a minusválidos en aseos y baños.

MANTENIMIENTO Limpiar según instrucciones al menos una vez por semana.

LIMPIEZA Emplear productos específicos para superficies metálicas, preferentemente soluciones jabonosas acuosas no menos de una vez por semana.

ASIENTO DUCHA SINTETICO



PLANO

